



हमारा उद्देश्य :- शिक्षा में गुणवत्ता प्रदान करना और आगामी युग के जिम्मेदार नागरिक का निर्माण करना.

Govt. Maharshi Valmiki P.G. College, Bhanupratappur,
Dist.- Uttar Bastar Kanker (C.G.) 494669

Accredited as "B" Grade by NAAC

Department of Botany

List of Student undertaking Project Work/ Field Work

S.No.	Name of Student	S.No.	Name of Student	S.No.	Name of Student
1	AJAY KRISHNA GOTA	37	JANITA	73	PRAMILA KAWDE
2	AKANSHA KAUSHAL	38	KALESHWARI	74	PRATIMA
3	AMRIKA NAG	39	KAREENA	75	PREETI RAJPUT
4	ANJALI	40	KARUNA	76	PRITI GOSWAMI
5	ANKIT KUMAR SETHIYA	41	KAVITA	77	PUNAM
6	ARCHANA DEVNATH	42	KAVITA	78	PURNIMA
7	ARUN KUMAR KALLO	43	LAKHAN KUMAR	79	PURNIMA KOWACHI
8	ASHWANI	44	LALIMA DHANELIYA	80	RAGNI
9	BHUMIKA	45	LAXMI	81	RAHIKA
10	BIRENDRA KUMAR CHURENDRA	46	LEENA GOSWAMI	82	RAJENDRA KUMAR NAG
11	CHAMELI	47	LEENA KOTHARE	83	RASHMI KAWDE
12	CHANCHAL	48	LOMESH KUMAR KOSMA	84	RAVINA
13	DAMINI	49	MAHENDRA KUMAR	85	REENA
14	DEEPESHWARI BHANDARI	50	MAHESH KUMAR KUMETI	86	ROSHANI MARKAM
15	DEEPIKA DARRO	51	MAHIMA	87	ROSHANI NAYAK
16	DEV KUMAR	52	MALTI	88	ROSHNI
17	DEVAL SINH	53	MANISHA	89	SADESINGH
18	DEVENDRA KUMAR TETA	54	MANOJ KUMAR	90	SAKINA
19	DIPESHWARI	55	MEENA	91	SAKSHI TIWARI
20	DIVYA KORETI	56	MINAKSHI YADAV	92	SAMEER DARPATTI
21	DIVYANSHU	57	MOBIND KUMAR BADHAI	93	SANJAY KUMAR
22	DOMESH KUMAR	58	MONINI SAMNANI	94	SATENDRA KUMAR
23	EKCHHA	59	MUKESH KUMAR	95	SAVITRI BHUARYA
24	GANESHWARI	60	MUSKAN PATEL	96	SHEKHAR SAHU
25	GAURAV YADAV	61	NANDKISHOR KOSMA	97	SHOBHA RAM NISHAD
26	GEETA	62	NAVEEN KUMAR RAWTE	98	SUMAN KUMAR
42	GEETANJALI BAG	63	NEELIMA SALAM	99	SUTESH KUMAR
28	GEMIN YADAV	64	NEERAJ KUMAR SAHU	100	SWATI TIWARI
29	GOPAL YADU	65	NEHA DARRO	101	TANUJA
30	GOPICHAND	66	NIDHI BASERA	102	TEJASHVI NAYAR
31	HARSHITA JAIN	67	NOMESHWARI PATEL	103	TEJASWANI
32	HASEENA	68	PALLAVI YADU	104	TENISH
33	HEMA DHANKAR	69	PARVISH KUMAR BAGHEL	105	TRIPTI BAGHEL
34	ISHA	70	PHANESHWAR UYAKE	106	URVASHI
35	JAGESHWARI JADE	71	POOJA PARIHAR	107	YAMUNA
36	JAGRITI THAKUR	72	POONAM NETAM	108	YASHWANI



(Sushama Chalki)
HOD, Botany Department,
Govt. Maharshi Valmiki P.G. College,
Bhanupratappur, Dist.-U.B. Kaner (C.G.)



(Dr. Rashmi Singh)
Principal,
Govt. Maharshi Valmiki P.G. College,
Bhanupratappur, Dist.-U.B. Kanker (C.G.)

Phone & Fax : - 07850 252352 Phone : - 07850 252015 Email : - info@gdcbbhanupratappur.com

Log on : - www.gdcbbhanupratappur.com

HERBARIUM PAPER

Name: Yashvani, Dehari.....

Class: B.Sc. II Year..... Section.....

Roll No. 49496.....

School: Govt. M.V. P.G. College, Bhanupratappur.....

(Signature)
HOD (Botany)
Govt. M.V.P.G. College
Bhanupratappur (G.S.)

(Signature)
Principal
Govt. Mahatma Jyotiba Phule PG College
Bhanupratappur, U.B. Kanker (G.S.)



I N D E X

S. No.	Name/Biological Name	Subject	Topic	Date of Collection	Sheet No.
1	तूलाशी				
2	पीस				
3	पीला केशी				
4	रसाइर				
5	धनिंधा				
6	धुसुका				
7	दुमाला				
8	रसाओ				
9	शिकी				
10	धतूरी				

Remarks _____

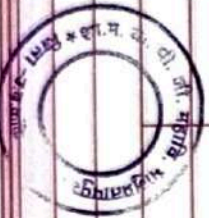

Principal

B.S.H.

HOD (Biology)

Shalini

Roll No.

Classification

Common name - Tulsi

Botanical name - *Ocimum sanctum*

Order - Lamiales

Family - Lamiaceae

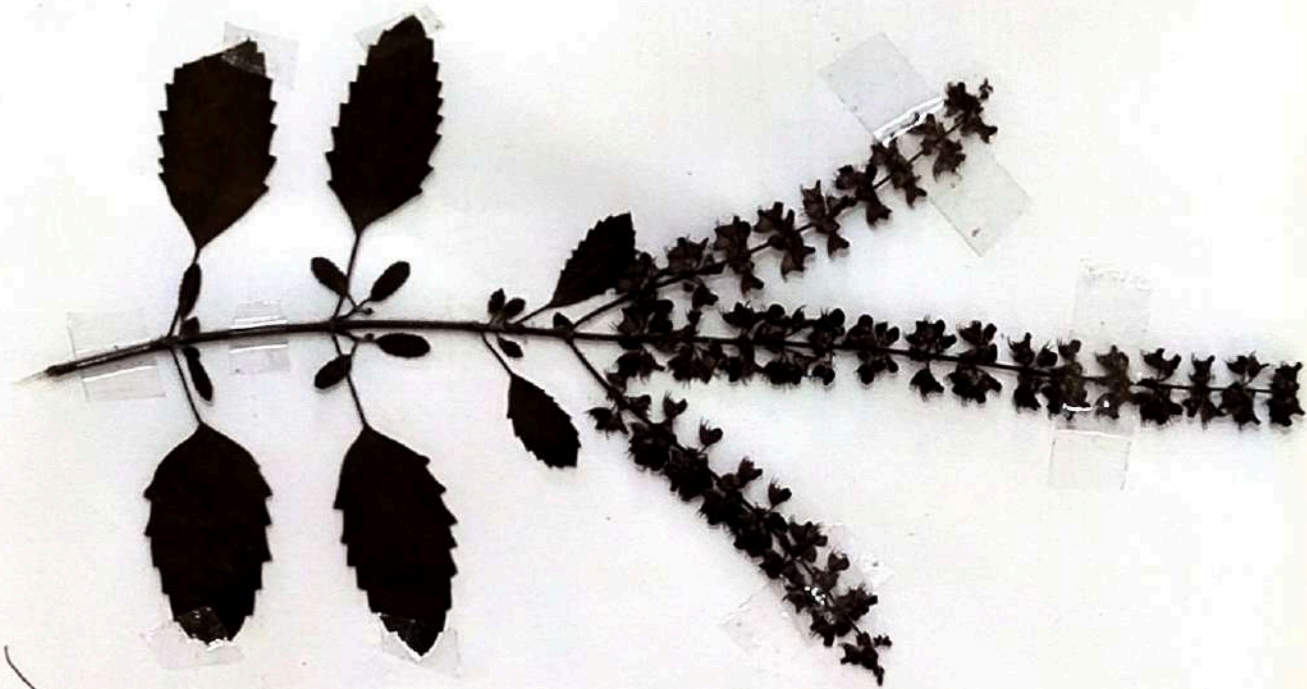

तुलसी

रस संख्या - 01

संग्रह स्थल का नाम - घर के आँगन/खेती के करीब - भाग 1 के मध्य अंश

पौधा का स्थानीय नाम - तुलसी भाग - भाग 1 के मध्य 1 के भाग

वैज्ञानिक नाम - आसीमास सेरुम (Aimurha Sanctum) भाग 1 के मध्य

कुल का नाम - नैसिरसी (Naimiacede) भाग 1 के मध्य

संग्रह का दिनांक - 8-12-2022 2205-1-3 - कोयंबूर के अंश

लक्षण :- 1. तुलसी का पौधा एक अर्धवृक्ष है। यह पत्तियाँ, लहसुन के पत्तों की भाँति होती हैं।

2. तुलसी को पवित्र तुलसी भी कहा जाता है। यह पौधा सदैव एक ही भाग पर रहता है।

3. तुलसी की ऊँच प्रणाली एक सुसल ऊँच है।

4. तुलसी के फूल गैरनी से लाल रंग के छोटे होते हैं।

5. फूल को पौधे मुख्य भाग में मौजूद होते हैं।

गीम

क्रम संख्या

- 2

10 -

संग्रह स्थल का नाम - राउर के किराये स्थल के राउर - 15/10 को राउर संग्रह

पौधा का स्थानीय नाम - गीम

15/10 को राउर संग्रह

कुल का नाम

(Meliaceae)

Melastomataceae

15/10 को राउर संग्रह

वैज्ञानिक नाम

- Azadirachta indica

15/10 को राउर संग्रह

संग्रह का दिनांक

- 5-1-2023

2505 - 21 - 8

राउर संग्रह

लक्षण:- इसका फल चिकना। शीलाकार से अंडाकार। छेदांकु है। और इसे 10/10 को राउर संग्रह किया गया है। इसका पत्ता गुंजा होता है। इसका रस कड़वा-मीठा। इसका उपयोग औषधीय रूप में किया जाता है। इसका उपयोग 15/10 को राउर संग्रह में किया गया है।

13 को राउर संग्रह

13 को राउर संग्रह

13 को राउर संग्रह

Roll No.

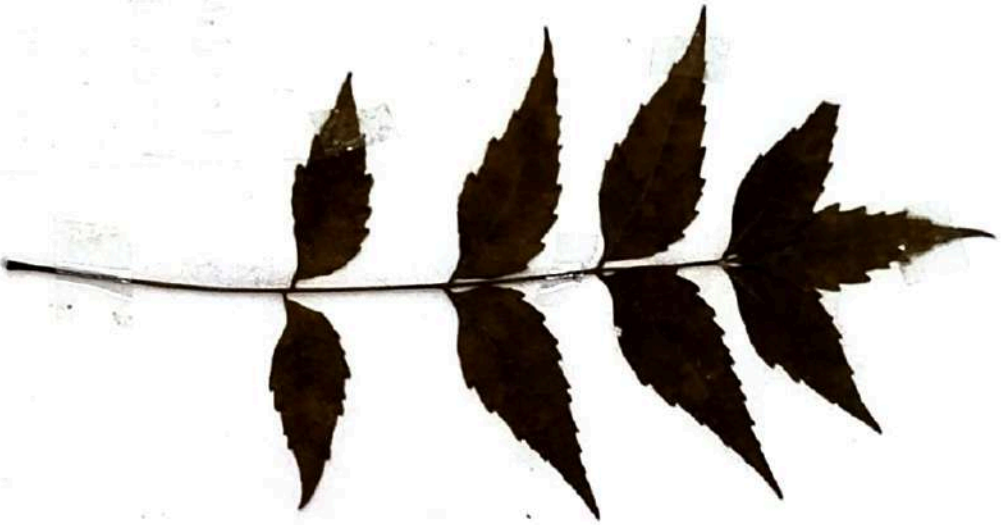

S.N.	-	Aleema 02
Local Name -	-	Neem
Botanical Name -	-	Azadirachta Indica
Order	-	Lamiiales
Family	-	Melastomataceae



S.N. - 03
Local Name - Pili Kateri
Botanical Name - Argemone mexicana
Order - Ranales
Family - Papaveraceae

Roll No.

पीली केशी 55165

क्रम संख्या - 03 40 - 15015 एक

संग्रह स्थान का नाम - राइके के गिबारे रोड - 16110 एक मूल्स 31615

पौधा का स्थानीय नाम - पीली केशी 55165 - 16110 एगिनास एक 15110

कुल का नाम - पैपावरेसी (Papaveraceae) 16110 एक मूल्स

वैज्ञानिक नाम - अजीमोस, मेक्सिकाना (Argemone mexicana) 16110 एगिनास

संग्रह का दिनांक - 7-12-2022-01-01 - 16110 एक 31615

लक्षण:- पीली केशी के किसी भी भाग को मोड़ने पर प्रसोमिडो - 10/310
को 151165 स्वो/अच्छापन पीनवोक काट दूध निकलता है 1510, 115

1. इसके को 55165 को 16110 13 16110 13 55165 को 31615
2. इसके एक को 55165 को 16110 13 55165 को 31615 एक/मिसेस/स्कोट - 15110/31615
बोण और 25165 13 16110 15-010

3. इस वनस्पति के सारे भागों पर कोट होता है।

4. इसके बाण जहरीले होते हैं।

HERBARIUM NO. - 04 MUSAQABAH

28122 1350 mlr

क्रम संख्या - 04 20 - 1500/1600

संग्रह स्थल का नाम - धार के छाँटाक रोड - भाग 10 मध्य प्रदेश

पौधा का स्थानीय नाम - 28122 1350 mlr - भाग प्राचालिक 10 भाग

कुल का नाम (सन्त) Saharade (सोनेनेसी) भाग 10 मध्य

वैज्ञानिक नाम Solanum lycopersicum भाग 10 मध्य

संग्रह का दिनांक - 19-12-2022 01-F - 01/12/10 5/12/22

टिप्पणी :- 28122 सं. संग्रह भाग 10 में के. विद्यापीठ, कार्केट रोड, विद्यापीठ, धार
से प्राप्त जान है। 28122 दिनांक 10 को. विद्यापीठ के. विद्यापीठ, धार का
संग्रहिक अंश से यह छिपाया है। धार के. विद्यापीठ, धार का संग्रहिक
अंश से यह संग्रहिक है। संग्रहिक संग्रह के. विद्यापीठ, धार का संग्रहिक
अंश है। 13 513 510 510 510 510 510 510

13 513 510 510 510 510 510 510 510 510

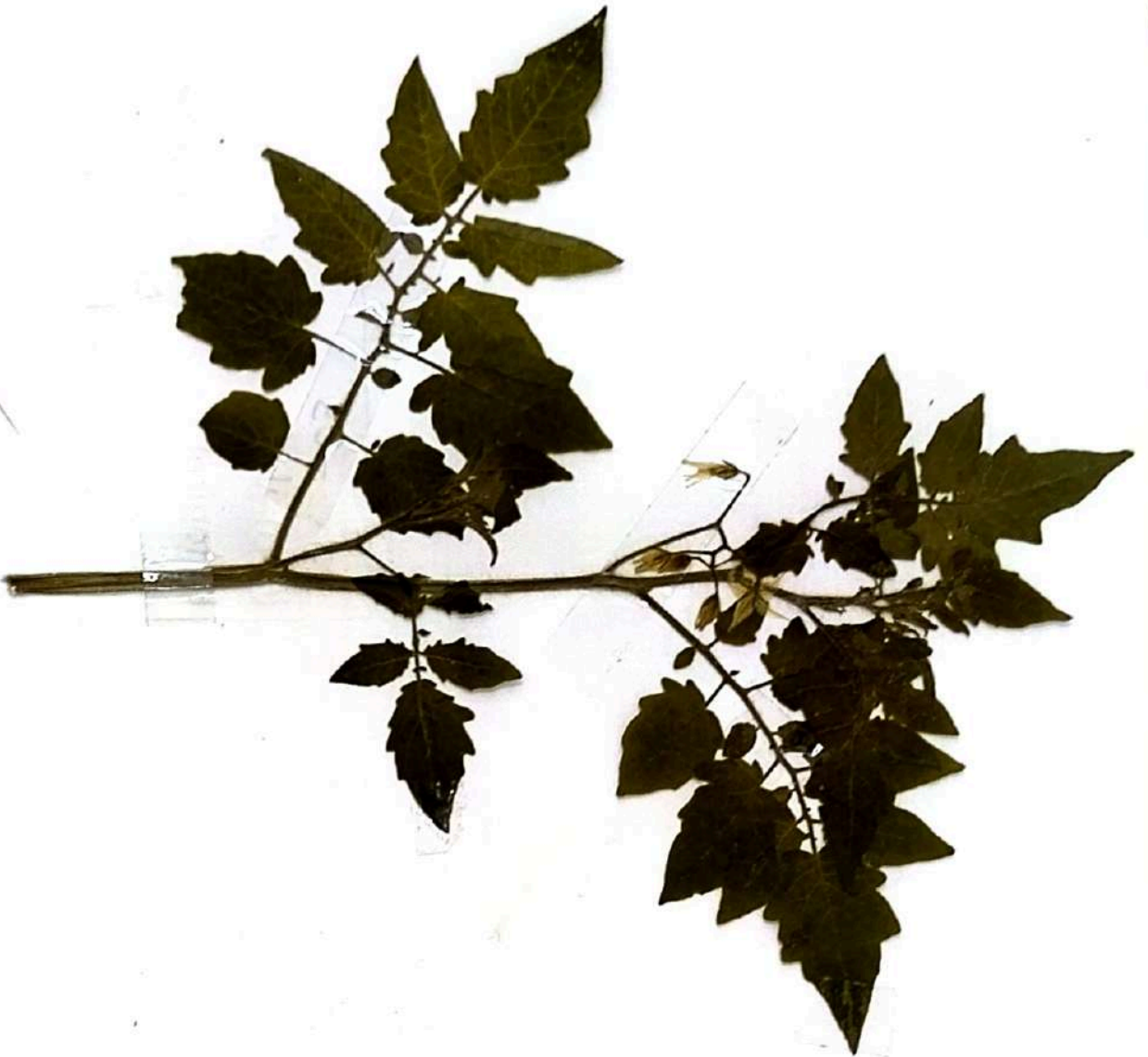

Roll No.

SN. - 04

Local Name - *Famatat*

Botanical Name - *Solanum*

lycopersicum

Order - Solanales

Family - Solanaceae



S.No. - 05
Local Name - dhaniya
Botanical name - Coriandrum sativum
Order - Apiales
Family - Apiaceae

Roll No.

धनिया मउरदुग

क्रम संख्या - 05 संख्या 00 - 1500000000

संग्रह स्थल का नाम - घर के आंगन/घर के पास - 15/10/10 मउरदुग 31/05/10

पौधा का स्थानीय नाम - धनिया मउरदुग - 15/10/10 मउरदुग 15/10/10

कुल का नाम - अर्बोलीफेरी / Apiaceae - 15/10/10 मउरदुग 15/10/10

वैज्ञानिक नाम (Scientific Name) - कोरिअंड्रम सैटिवम (Coriandrum sativum) 15/10/10 मउरदुग 15/10/10

संग्रह का दिनांक - 10-12-2009 05:00 - 01-12-2009 कोरिअंड्रम सैटिवम 15/10/10 मउरदुग 15/10/10

लक्षणाः - धनिया पत्रों के अत्यंत लहंगा जैसे और अत्यंत सूखे और सूखे दिशि धनिया पत्रों को धुंधला और खुरदरा दिखने में आता है। इसका अर्थ यह है कि पौधा को पानी की आवश्यकता का अंतर जानना आवश्यक है। 15/10/10 मउरदुग 15/10/10

Herbarium No - 06 19A03711

जुड़ेल 15/11/22

क्रम संख्या

- 06

20 -

15/11/22

संग्रह स्थल का नाम - घर के आँगन से के संग्रह - 15/11/22 के मध्य 30/11/22

पौधा का स्थानीय नाम - जुड़ेल

15/11/22 - 15/11/22 के मध्य 30/11/22

कुल का नाम

- आलव्हीसी (Malvaceae)

15/11/22 के मध्य

वैज्ञानिक नाम

- हिबिसकस रोजासीनेन्सिस (Hibiscus rosa-sinensis)

संग्रह का दिनांक

- 5-12-2022

15/11/22 के मध्य

लक्षणाः - जुड़ेल हिबिसकस रोजासीनेन्सिस के अङ्गवर्णन पौधा के लक्षणों को दर्शाता है जो कि रोजासीनेन्सिस के लक्षणों के समान है।
पौधा के लक्षणों को दर्शाता है जो कि रोजासीनेन्सिस के लक्षणों के समान है।
पौधा के लक्षणों को दर्शाता है जो कि रोजासीनेन्सिस के लक्षणों के समान है।

Roll No.



S.N. - 06
Local Name - Gudakhal
Botanical Name - Hibiscus
rosa-sinensis
Order - Malvales
Family - Malvaceae



Roll No.

SN. - 07
Local Name - Gulab
Botanical Name - Rosa centifolia
Family - Rosaceae

क्रम संख्या - 08 FO - 15/08/16

संग्रह स्थल का नाम - दिल्ली सेक्टर 3 रोड का मूले ? भाग 10 भाग 31/08

पौधा का स्थानीय नाम - सरसों 101/1016 - भाग 10/10/15 का भाग

कुल का नाम - Cruciferae 9/9/2009 भाग 10 भाग

तान्त्रिक नाम - Brassica deltopesstris 2009 भाग 10/10/15

संग्रह का दिनांक - 10-12-2022 - SL-2 - काशी का भाग

लक्षणाः - पुनियाँ सरस, एकान्त आपत्ती, वीणिकर होती है, जिसे किंगारे अनियमित
15 भाग, आर्वा कुकाम, बिराबिन्यास, पत्तों का वान, हात है, अक्षम/पौल रेश के
परमपूर्ण कुल, लान है, 1. जीतन और आखाओ के अर्ध और भाग रजिनिडिओन है।
है। फूल में आबरा सुपीरियर कलकवा, चपटी और छाया चारिकारवानी होती है।

Roll No.



S.N. - 8
Local Name - Saraso
Botanical Name - Brassica
Compositae
Order - Brassicales
Family - Cruciferae

Roll No.

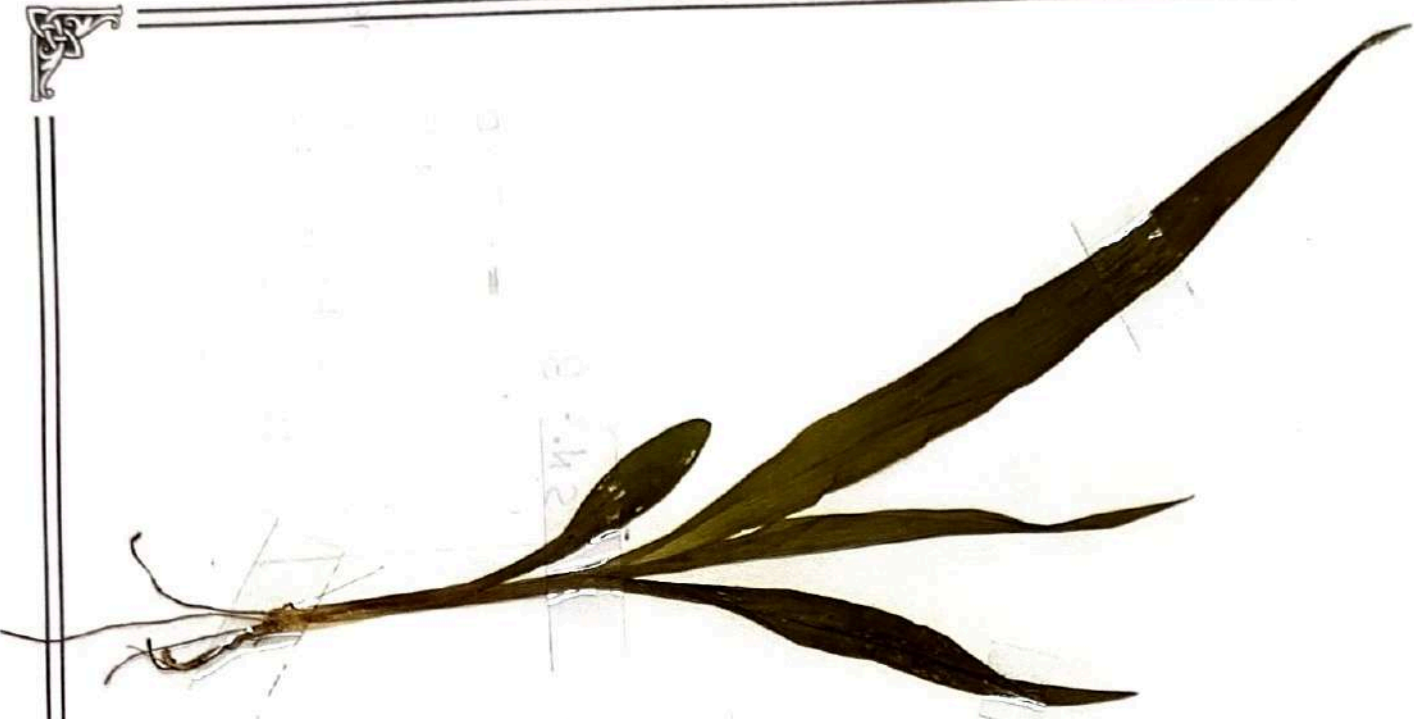

S.No - 09
Local Name - Makka
Botanical Name - ~~Bred~~ Mays
~~Family~~ - Poaceae

Herbarium No: 09 Madhri

शरका

15/12/22

क्रम संख्या

- 09

01-

15/12/22

संग्रह स्थान का नाम

- खेत-खेती के करीब

16/10/16 कोलेकटा

पौधा का स्थानीय नाम

- शरका

15/12/22 - 16/10/16 कोलेकटा

कुल का नाम

- पोप्टी

16/10/16 कोलेकटा

वैज्ञानिक नाम

- *Trichocera (Trichocera)*

16/10/16 कोलेकटा

संग्रह का दिनांक

- 5-12-2022 - 21-12-22

16/10/16 कोलेकटा

लक्षण:-

1. शरका एक वार्षिक (annual) पौधा है जो प्रायः 15/12/22

2. जिसकी पत्तियाँ अशाखित (unifoliate) हैं, 5-8 सेंटीमीटर तक लंबाई के होते हैं।

3. इसमें लम्बी-लम्बी (long) बटुने (seeds) के समूह (clusters) होते हैं।

4. इस पौधे को आधुनिक पर्यावरण में आधुनिक कृषि के लिए 15/12/22

5. अन्य लक्षण हैं।

धतूरा

100/15

क्रम संख्या

-10

100

संग्रह स्थल का नाम

- राइक के किरोरी रोड

15/10/10 क मंडल राइक

पौधा का स्थानीय नाम - धतूरा

100/15 - 15/10/10 क मंडल राइक

कुल का नाम

- सोलेनेसी (Solanales)

15/10/10 क मंडल

वैज्ञानिक नाम

- *Datura stramonium*

15/10/10 क मंडल

संग्रह दिनांक नाम

- 10-12-2023-21-2

दोहरी 10 क मंडल

लक्षण:-

धतूरा औषधीय गुणों से भरपूर है लेकिन धतूरा विष है।

- 10/10/20

और अधिक मात्रा में इसका सेवन धतूरा में रसायन मात्रा है।

मात्रा से अधिक उपयोग करने पर विरह, पाचन, शक्ति, शक्ति, शक्ति

के लक्षण उत्पन्न करता है। और और अधिक मात्रा में सेवन करने पर 15/10/10 क मंडल

15/10/10 क मंडल

Roll No.

SN. - 0710
Local Name - Datura
Botanical Name - *Datura
alba*
Order - Solanales
Family - Solanaceae

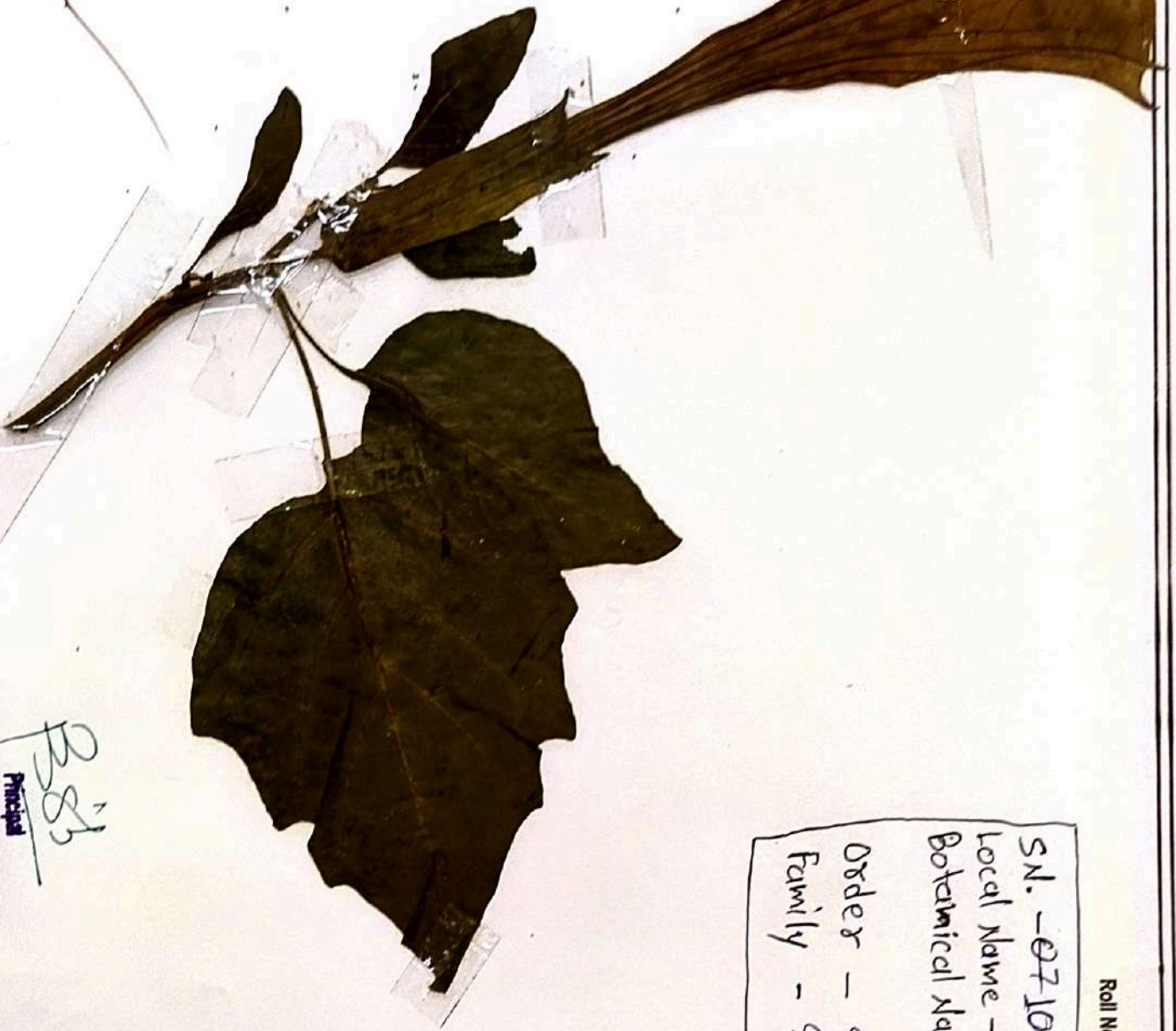

Principal

2283

Smt. Mahabati Vaidya PG College
Bhanupratap, Dist. Warangal (TS)

HOD (Botany)

Geetha
11/2/2023

Bhanupratap, Dist. Warangal (TS)



हमारा उद्देश्य :- शिक्षा में गुणवत्ता प्रदान करना और आगामी युग के जिम्मेदार नागरिक का निर्माण करना.

Govt. Maharshi Valmiki P.G. College, Bhanupratappur,
Dist.- Uttar Bastar Kanker (C.G.) 494669

Accredited as "B" Grade by NAAC

Department of Political Science

Name of Supervisor – Mr. Mukesh Kumar Daharwal

Name of Co-supervisor – Mr. Tupesh Kumar Kosma

Name of Class – M.A. Political Science 4th Semester

Topic of Research – Regional Survey Report (Of respective Gram Panchayat)

S.No.	Name of Student	S.No.	Name of Student
1	AASHA NETAM	26	PRAVIN KUMAR
2	AASHIKA PARCHAPI	27	PUSHPKANT
3	BABITA DARRO	28	RAHUL SAHU
4	BHAGESHWARI USENDI	29	RAHUL KUMAR NAG
5	BHAVNA	30	RAIN SINGH
6	DEVNTIN	31	RAJENDRA KUMAR
7	DHANNAJAY KUMAR YADAV	32	RAVINA
8	DINESHWARI NETAM,	33	RIKESH KUMAR
9	DURGESHWARI TOPENDRA	34	RUPESH KUMAR
10	JHARAN DEV DHRUV	35	SAGAN SINGH SIWANA
11	KAMLESH	36	SANDEEP
12	LAKHAN LAL DUGGA	37	SANGEETA
13	LUKESH KUMAR	38	SANJU
14	MADHURI DHANELIYA	39	SEEMA
15	MAHESH KUMAR	40	SHANI RAM
16	MAHESH KUMAR	41	SHITAL NISHAD
17	MANAKU RAM	42	SHIV KUMAR AACHALA
18	MANBAI	43	SIMA
19	MANISHA	44	SUNITA TANDIYA
20	MATHURA TULAVI	45	SURENDRA KUMAR USENDI
21	MONIKA TETA	46	TAKESHWARI
22	NAGENDRA KUMAR KARSEL	47	THEL SINGH
23	NAMRATA DEHARI	48	TIJAN
24	PANCH RAM	49	VASUKEE
25	PARMESHWARI DUGGA	50	YOGITA

(Tupesh Kumar Kosma)

Co-supervisor,

Govt. Maharshi Valmiki P.G. College,
Bhanupratappur, Dist.-U.B. Kaner (C.G.)

(Mukesh Kumar Daharwal)

Supervisor,

Govt. Maharshi Valmiki P.G. College,
Bhanupratappur, Dist.-U.B. Kaner (C.G.)

(Dr. Rashmi Singh)

Principal,

Govt. Maharshi Valmiki P.G. College,
Bhanupratappur, Dist.-U.B. Kanker (C.G.)

बस्तर संभाग के
गौड जनजाति एवं काम पंचायत में सर्वेक्षण
—000—

बस्तर विश्वविद्यालय, जगदलपुर (छ.ग.)
एम.ए. चतुर्थ सेमेस्टर (राजनीति विज्ञान) उपाधि हेतु प्रस्तुत
क्षेत्रीय सर्वेक्षण प्रतिवेदन



2022 – 2023

संरक्षक

डॉ. रश्मि सिंह

PRINCIPAL

गवर्नमेंट, मा. व. पी. गौड जनजाति पंचायत कॉलेज
महार्षि वाल्मीकि स्नातकोत्तर महाविद्यालय, जगदलपुर (छ.ग.)

निर्देशक

मुकेश डहरवाल

विभागीय/राजनीति विज्ञान)
महार्षि वाल्मीकि स्नातकोत्तर
महाविद्यालय भानुप्रतापपुर (छ.ग.)

निर्देशक

दुपेश कोसगा

सहायक प्राध्यापक(राजनीति विज्ञान)
महार्षि वाल्मीकि स्नातकोत्तर
महाविद्यालय भानुप्रतापपुर (छ.ग.)

प्रस्तुतकर्ता

अंशु तुलावी

एम.ए. राजनीति विज्ञान)
रोल नं. 52630
सामाजिक क्र. BVA/19/02063

राजनीति विज्ञान

शासकीय महार्षि वाल्मीकि स्नातकोत्तर महाविद्यालय
भानुप्रतापपुर जिला - कांकेर (छ.ग.)

शासकीय महर्षि वाल्मीकी स्नातकोत्तर महाविद्यालय
भानुप्रतापपुर

राजनिति विज्ञान विभाग

जिला-उत्तर बस्तर कांकेर (छ.ग.)

-: प्रमाण पत्र :-

"प्रमाणित किया जाता है कि कु. मधुरा तुलावी शासकीय महर्षि वाल्मीकी स्नातकोत्तर महाविद्यालय भानुप्रतापपुर में सत्र 2022-23 एम.ए.चतुर्थ सेमेस्टर राजनिति विज्ञान में अंशपूर्ति के लिए परियोजनाकार्य जिसका शीर्षक ब्राज पंचायत एवं बौद्ध जनजाति की भूमिका के विशेष संदर्भ में विवेचनात्मक अध्ययन हमारे दृष्ट के मार्गदर्शन में लिखा गया है। परीक्षा हेतु परीक्षकों के पास भेजे जाने कि अनुशंसा की जाती है।

दिनांक :- 20/06/2023

स्थान:- भानुप्रतापपुर



निर्देशक

मुकेश कुमार डहरवाल / दुपेश कुमार कोसगा
(सहायक प्राध्यापक)
राजनिति विज्ञान विभाग
शासकीय महर्षि वाल्मीकी स्नातकोत्तर
महाविद्यालय भानुप्रतापपुर